

MODULARIO
a.r.f. n. 497



MINISTERO DELLE FINANZE
DIPARTIMENTO DEL TERRITORIO

CATASTO EDILIZIO URBANO (RDL 13-4-1939, n. 652)

MOD. **BN** (CEU)

LIRE
200

Planimetria di u.i.u. in Comune di Jesi via Corso G. Matteotti civ. 92

PIANO TERRA

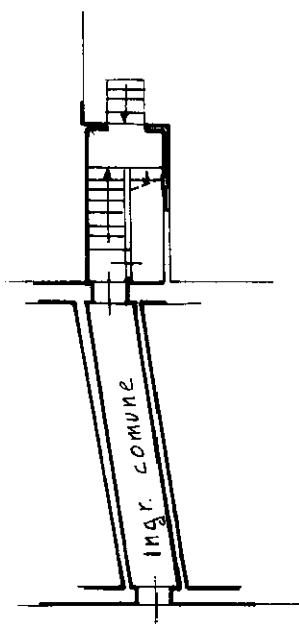

Corso G. Matteotti

PIANO SECONDO

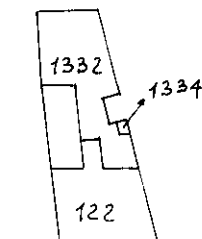
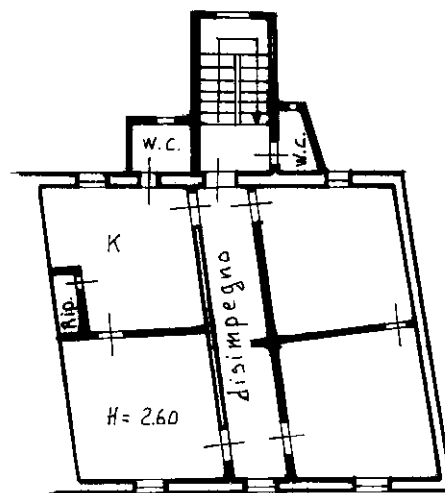

Estratto di mappa
comune di Jesi
Foglio 66
mappale 122
scala 1:2000

ORIENTAMENTO



SCALA DI 1:2000

Dichiarazione di N.C. ☐

Renuncia di variazione ☒

Compilata dal

(Titolo, cognome e nome)

Geometra Colocci Claudio

RISERVATO ALL'UFFICIO

Data presentazione:01/09/2000 - Data: 14/11/2019 - n. T65949 - Richiedente: GMPDNL59H21E388N

Totale schede: 1 - Formato di acquisizione: A4(210x297) - Formato stampa richiesto: A4(210x297)

n. 122 sub. 13

data 1-8-2000

Firma

Catasto dei Fabbricati - Situazione al 14/11/2019 - Comune di JESI (E388) - < Foglio: 66 - Particella: 122 - Subalterno: 13 >
CORSO GIACOMO MATTEOTTI n. 92 piano: 2;