



199 NUOVO CATASTO EDILIZIO URBANO

(R. DECRETO-LEGGE 13 APRILE 1939, N. 652)

Lire
15

Planimetria dell'immobile situato nel Comune di IESI Via S. Giuseppe
Ditta Bassotti - Giambalini Augusto n. a. Monsano il 29-7-920
Allegata alla dichiarazione presentata all'Ufficio Tecnico Erariale di Ancona

Scheda ID-0340252

P. T.

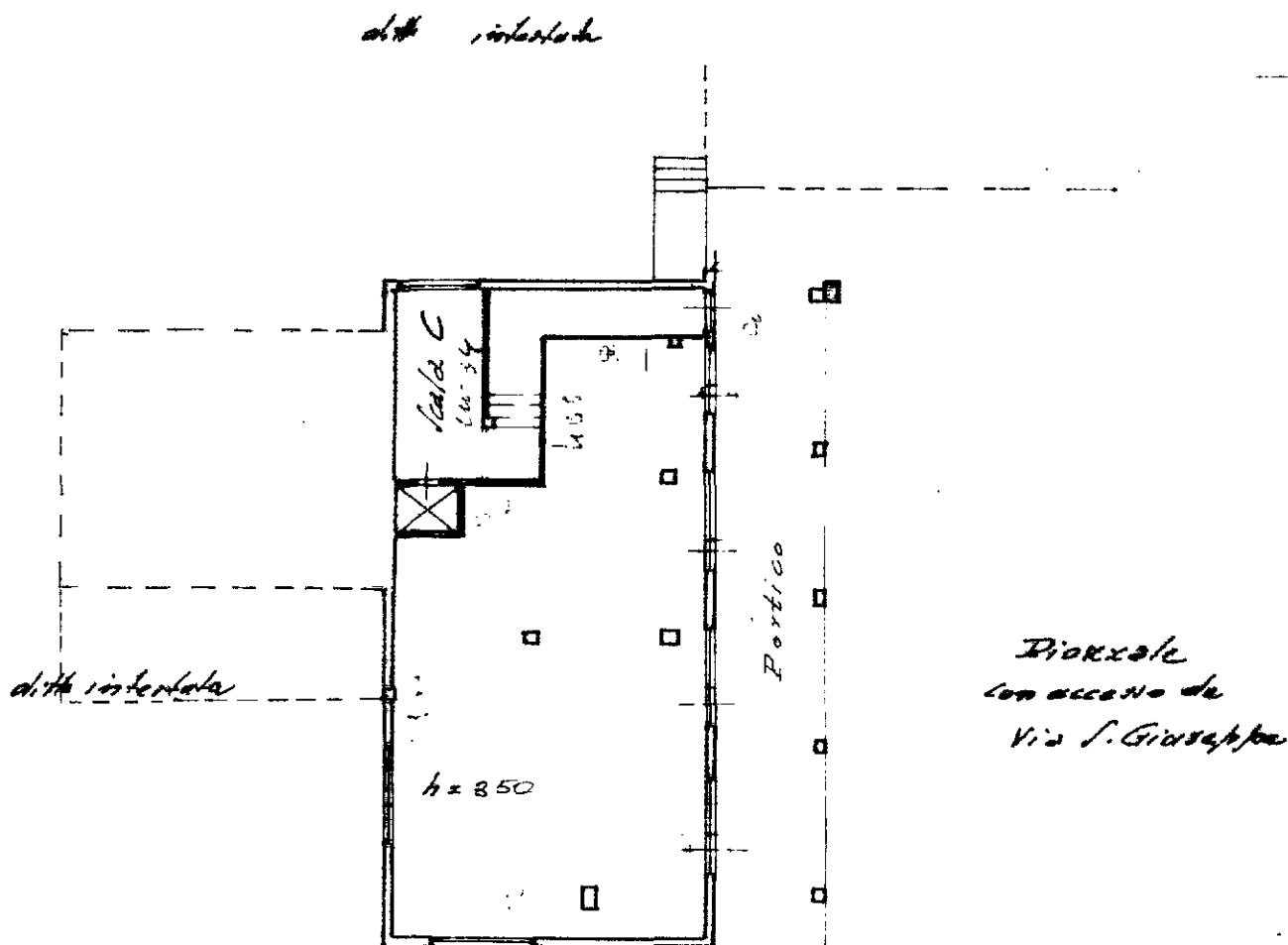

ORIENTAMENTO



SCALA DI 1:200

SPAZIO RISERVATO PER LE ANNOTAZIONI D'UFFICIO

DATA 9-12-72
PROT. N° 1384

Sec 0 2 36 2

Compilata dal Ing. Miran
(Titolo, nome e cognome del tecnico)
Inscritto all'Albo de gli Ingegneri
della Provincia di Rovato
DATA
Firma: Giorgio Agnoloni

Superficie ai fini TARSU	
TOTALE	152,00 mq

Dati Metrici	
----	mq
A	152,00
TOTALE	152,00

Misurazioni	
Etichetta	mq
** non ci sono dati **	