



MINISTERO DELLE FINANZE 36

DIREZIONE GENERALE DEL CATASTO E DEI SERVIZI TECNICI ERARIALI

# ACCERTAMENTO GENERALE DELLA PROPRIETA' IMMOBILIARE URBANA

(R. DECRETO LEGGE 13 APRILE 1939-XVII N°652)

Planimetria degli immobili urbani denunciati con la Scheda N° 350484

Comune Jesi

Via Corso V.E. 32"

Ditta "Massacci Alfredo

fu Sante

(\*) Segnare cognome, nome, paternità del solo primo intestatario

ACCERTAMENTO GENERALE DELLA  
PROPRIETA' IMMOBILIARE URBANA

(R.D.L. 13 aprile 1939-XVII, n. 652)

COMUNE

di

Talloncino di riscontro

DELLA

SCHEDA NUMERO

350484

AVVERTENZA: Il presente  
talloncino deve essere incollato a  
cura del dichiarante sulla plani-  
metria (riproducendo la unità im-  
mobiliare denunciata con la pre-  
sente scheda) da presentare ai  
sensi dell'articolo 7 del R. D. L.  
13 aprile 1939-XVII, n. 652.

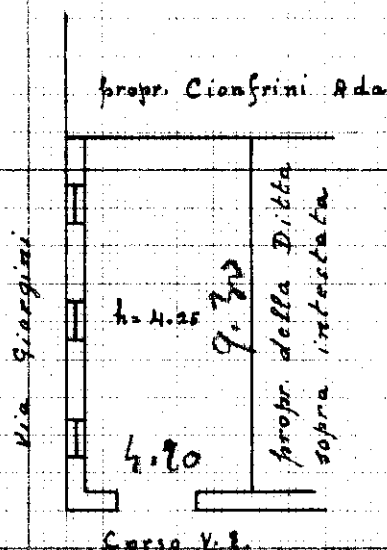

p.t.

A VIII 13/8

Plan 304

ORIENTAMENTO

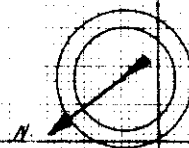

SCALA di 1:200

Compilato da:

Geom. Luigi Berti

(Titolo, nome e cognome del tecnico)

Iscritto all'Albo dei Geometri

della Provincia di Ancona

Data 10 ottobre 1939-XVII

Firma Geom. Luigi Berti

Superficie ai fini TARSU	
TOTALE	*dato mancante*

Dati metrici	
----	mq
** non ci sono dati **	

Misurazioni	
Etichetta	mq
** non ci sono dati **	